

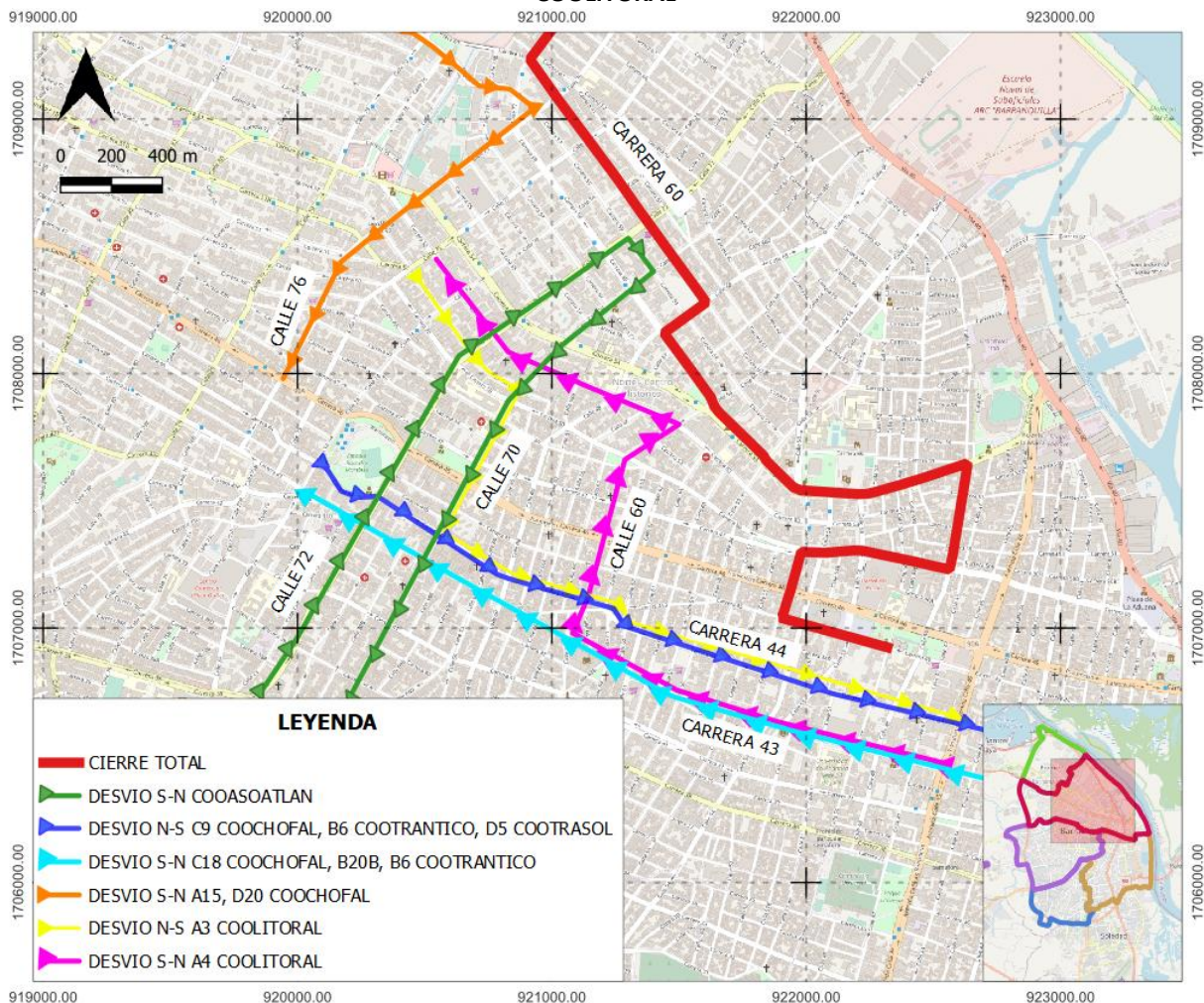

IMPLEMENTACIÓN Y SEGUIMIENTO  
**SUB-DIRECCIÓN TÉCNICA DE TRANSPORTE**  
 ÁREA METROPOLITANA DE BARRANQUILLA

CIRCULAR N°	024 - 2021	<b>OBJETO:</b> Desvío temporal del recorrido de las rutas, "C20-4181 y C20B-4187" de la empresa COASOATLAN, "C18-4141, C9-4140, A15-4159 y D20-4185" de la empresa COCHOFAL, "A1-4106, A2-4107, A3-4108, A4-4109, B1-4117, B2A-4177, PT2-4102, PT3-4103, PT4-4104 y PT5-4105" de la empresa COOLITORAL, "C5-4136 y C6-4137" de la empresa COOTRAB, "C7-4138" de la empresa COOTRANSCO, "A6-4111" de la empresa COOTRANSNORTE, "C8-4139" de la empresa COOTRANSPORCAR, "A18-4183, B20B-4191 y B6-4122" de la empresa COOTRANTICO, "D5-4149" de la empresa COOTRASOL, "C15-4144" de la empresa COOTRATLANTICO, "B9-4125" de la empresa EMBUSA, "D6-4150 y D7-4151" de la empresa LA CAROLINA, "A8-4113" de la empresa FLOTA ROJA, "B10B-4193 y D8-4165" de la empresa TRANSPORTES LOLAYA, "B8-4124, B11B-4192 y B12-4127" de la empresa TRANSPORTES MONTERREY, "B18-4175, C12-4169, C13-4143 y C14-4170" de la empresa SOBUSA, "A10-4114 y A11-4115" de la empresa TRANSDIAZ, "C17-4160 y D11-4153" de la empresa TRANSMERCAR, "D13-4155" de la empresa TRANSOLEIDAD, "A14-4116, D16-4173 y D19-4184" de la empresa TRANSURBAR, "D14-4156 y D15-4157" de la empresa TRASALFA y "D12-4154, D17-4158 y D18-4179" de la empresa TRASALIANCO. La modificación obedece a un cierre temporal de la Plaza de la Paz – Carrera 45 – Calle 55 – Carrera 50 – Calle 48 – Carrera 54 – Calle 68 – Carrera 60 – Calle 77 – Vía 40 – Calle 78 – Avenida del Río en el horario comprendido entre las 6pm y 10 pm, expedido por Secretaría de Tránsito Transporte y Seguridad Vial.
DIRECCION DE DESVIO:	Cierre parcial de la Plaza de la Paz – Carrera 45 – Calle 55 – Carrera 50 – Calle 48 – Carrera 54 – Calle 68 – Carrera 60 – Calle 77 – Vía 40 – Calle 78 – Avenida del Río	
FECHA INICIO DESVÍO	NOVIEMBRE 30 DE 2021	
TIPO DE DESVÍO	TEMPORAL	
TIPO DE AFECTACIÓN	La modificación se otorga como desvío temporal reglamentada por STTSV para el desarrollo del "Ciclopaseo Biciquilla: Pedaleando por una vida libre de violencia contra la mujer" en el distrito de Barranquilla	

**MANEJO DE TRANSPORTE GENERAL EN LA ZONA DE INTERVENCIÓN COASOATLAN, COCHOFA, COOTRANTICO, COOTRASOL y COOLITORAL**



**MANEJO DE TRANSPORTE GENERAL EN LA ZONA DE INTERVENCIÓN COOLITORAL, COOTRANSNORTE, TRASALFA, TRANSURBAR, TRANSDIAZ, SOBUSA, TRASALFA, TRANSPORTES MONTERREY, TRASLIANCO y TRANSOLEIDAD**

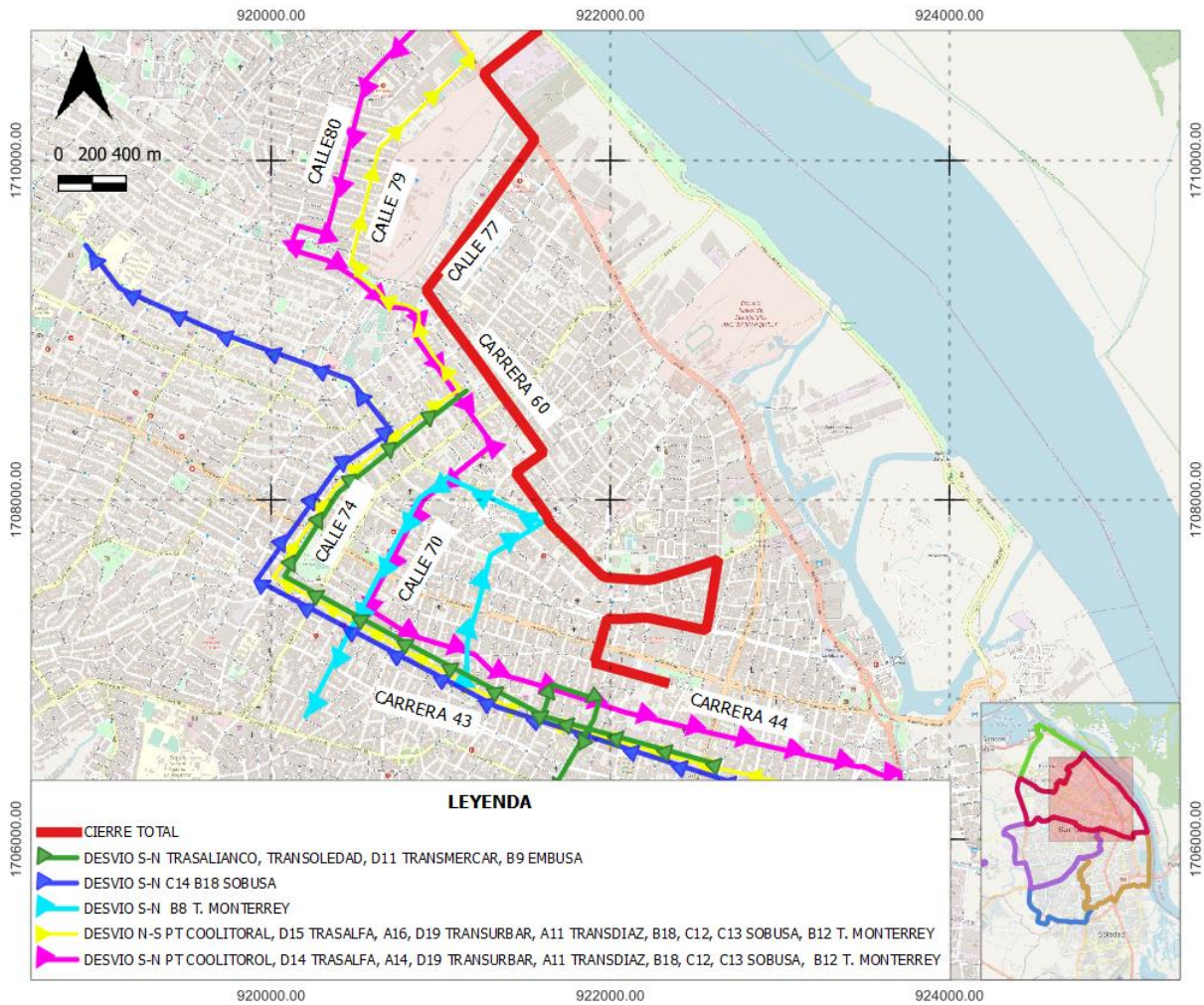

El Área Metropolitana de Barranquilla, a través de la Sub-Dirección de Transporte, comunica a la empresa de transporte público colectivo, debe modificar de manera temporal el normal recorrido dentro de la zona de intervención de las siguientes rutas:

**DESVÍOS SOBRE CALLE 70B ENTRE CARRERA 27 HASTA LA CARRERA 36**

- **C20-4181 y C20B-4187 COOASOATLAN**

**Sentido Sur - Norte:** Para las rutas que viene de la Calle 72, desviar a la carrera 59 hasta la calle 70, de ahí retomar su recorrido normal.

- **C9-4140 COOCHOVAL**
- **B6-4122 COOTRANTICO**
- **D5-4149 COOTRASOL**

**Sentido Norte - Sur:** Para las rutas que viene de la Carrera 44, seguir por esta hasta la calle 30, de ahí retomar su recorrido normal.

- **C18-4141 COOCHOVAL**
- **A18-4183, B20B-4191 COOTRANTICO**

**Sentido Sur - Norte:** Para las rutas que viene de la Calle 30, desviar a la carrera 43, de ahí retomar su recorrido normal.

- **A15-4159 y D20-4185 COOCHOVAL**

**Sentido Sur - Norte:** Para las rutas que viene de la Carrera 58, desviar a la calle 76, de ahí retomar su recorrido normal.

- **A1-4106, A2-4107, B1-4117, B2A-4177, PT2-4102, PT3-4103, PT4-4104 y PT5-4105 COOLITORAL**
- **A6-4111 COOTRANSNORTE**
- **D15-4157 TRASALFA**
- **A14-4116 y D16-4173 TRANSURBAR**
- **A10-4114 y A11-4115 TRANSDIAZ**
- **B18-4175, C12-4169 y C13-4143 SOBUSA**
- **D14-4156 y D15-4157 TRASALFA**
- **B12-4127 TRANSPORTES MONTERREY**

**Sentido Sur - Norte:** Para las rutas que viene de la calle 30, desviar a la carrera 43 hasta la calle 74, por esta hasta a la carrera 58, por esta a la calle 79, por esta hasta la vía 40, de ahí retomar su recorrido normal.

**Sentido Norte - Sur:** Para las rutas que viene de la vía 40, desviar a la calle 80 hasta la carrera 64, por esta hasta a la calle 81, por esta a la carrera 58, por esta hasta la calle 70, por esta hasta la carrera 44, por esta hasta la calle 30,, de ahí retomar su recorrido normal.

- **C5-4136 y C6-4137 COOTRAB**
- **B9-4125 EMBUSA**
- **D11-4153 TRANSMERCAR**
- **D13-4155 TRANSOLEIDAD**
- **D12-4154, D17-4158 y D18-4179 TRASALIANCO**

**Sentido Sur - Norte:** Para las rutas que viene de la carrera 43, desviar a la carrera 57 hasta la carrera 44, por esta hasta a la carrera 54, de ahí retomar su recorrido normal.

- **C14-4170 SOBUSA**

**Sentido Sur - Norte:** Para las rutas que viene de la calle 30, desviar a la carrera 43 hasta la calle 74, por esta hasta a la carrera 53, de ahí retomar su recorrido normal.

**Sentido Norte - Sur:** Para las rutas que viene de la carrera 54, desviar a la calle 70 hasta la carrera 44, por esta hasta a la calle 30, de ahí retomar su recorrido normal.

- **B8-4124 TRANSPORTES MONTERREY**

**Sentido Sur - Norte:** Para las rutas que viene de la calle 64, desviar a la carrera 54 hasta la calle 70, de ahí retomar su recorrido normal.

- **C8-4139 COOTRANSPORCAR**

**Sentido Norte - Sur:** Para las rutas que viene de la vía 40, desviar a la calle 80 hasta la carrera 64, por esta hasta a la calle 81, por esta a la carrera 58, por esta hasta la calle 72, de ahí retomar su recorrido normal.

- **D5-4149 COOTRASOL**

**Sentido Sur - Norte:** Para las rutas que viene de la carrera 43, desviar a la calle 68 hasta la carrera 44, de ahí retomar su recorrido normal.

- **C15-4144 COOTRATLANTICO**

**Sentido Sur - Norte:** Para las rutas que viene de la calle 68, desviar a la carrera 44 hasta la calle 59, de ahí retomar su recorrido normal.

- **D6-4150 y D7-4151 LA CAROLINA**

**Sentido Sur - Norte:** Para las rutas que viene de la carrera 43, desviar a la calle 74 hasta la carrera 58, de ahí retomar su recorrido normal.

**Sentido Norte - Sur:** Para las rutas que viene de la carrera 58, desviar a la calle 76, de ahí retomar su recorrido normal.

- **A8-4113 FLOTA ROJA**

**Sentido Sur - Norte:** Para las rutas que viene de la carrera 43, desviar a la calle 74 hasta la carrera 58, de ahí retomar su recorrido normal.

- **B10B-4193 TRANSPORTES LOLAYA**

**Sentido Sur - Norte:** Para las rutas que viene de la calle 74, desviar a la carrera 44 hasta la calle 54, de ahí retomar su recorrido normal.

- **D8-4165 TRANSPORTES LOLAYA**

**Sentido Sur - Norte:** Para las rutas que viene de la calle 72, desviar a la carrera 59 hasta la calle 70, por esta hasta la carrera 53, por esta hasta la calle 72, de ahí retomar su recorrido normal.

- **C17-4160 TRANSMERCAR**

**Sentido Sur - Norte:** Para las rutas que viene de la calle 30, desviar a la carrera 43 hasta la calle 74, por esta hasta a la carrera 58 de ahí retomar su recorrido normal.

En aras de mejorar la movilidad de la zona de intervención, se establece utilizar el plan de desvío autorizado anteriormente, y suprimir todo recorrido diferente a los lineamientos propuestos.

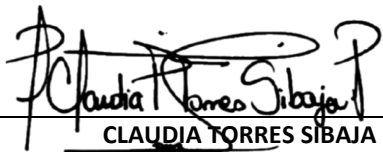

**CLAUDIA TORRES SIBAJA**

Subdirectora de Transporte AMB

Proyectó: Carlos Camacho Asesor ST

Revisó: Yesenia Saucedo Asesor ST

**Fecha Aprobación: 30 de noviembre de 2021**

Para más información puede dirigirse a la página Web

[www.ambq.gov.co](http://www.ambq.gov.co), o en los teléfonos 3-67-14-00